Peksan	**Ürün Bilgi Formu** ***Product Specification***	Doküman No	KK.UB-61
		Yayın Tarihi	26.04.2023
		Revizyon No	0
		Revizyon Tarihi	-
		Sayfa No	1 / 1

Genel Ürün Bilgileri

Ürün Kodu	038.015CTP10B (Eski kod: -)
Ürün Adı	Vidalı pet şişe kapağı
Ürün Açıklaması	Su ve içecekler için pet şişe kapağı olarak kullanılır
Ürün Ağırlığı	2,8 g. ±5%
Hammadde	HDPE (Polimer) Üründe tüketici sonrası geri dönüştürülmüş plastik malzeme kullanılmamaktadır
Boyar Madde	PE esaslı masterbatch
Menşei	Yerli ve ithal hammaddeler kullanılarak Türkiye'de üretilmiştir
Boğaz Cinsi	Pet
Boğaz Ölçüsü	38mm
Gıdaya Uygunluk	TGK ve (AB) Gıda ile Temas Eden Madde ve Malzemeler Yönetmeliğine ve buna bağlı tebliğlere uygundur
Diğer Özellikler	Üst yüzeyde kabartma logo

General Product Informations

Product Code	*038.015CTP10B (Old code: -)*
Product Name	*Threaded closure for pet bottle*
Product Description	*Can be used for water and beverages product' pet bottle*
Product Weight	*2,8 g. ±5%*
Raw Materials	*HDPE (Polymer) No post-consumer recycled plastic material is used in the product*
Colorant	*PE based masterbatch*
Origin	*Produced in Turkey with domestic and imported raw materials*
Neck Material	*Pet*
Neck Diameter	*38mm*
Food Compliance	*Suitable with Commission Regulation (EU) No 10/2011 and Turkish Food Codex on Plastic Materials and Articles Intended to Come Into Contact with food*
Other Features	*Embossment logo on top face*

Ambalajlama Bilgileri

Birincil Ambalaj	Pe torba
İkincil Ambalaj	40*60*40 cm. Karton koli
Üçüncül Ambalaj	100*120 Tahta palet + stretch film
Koli İçi Adedi	3.500
Brüt Koli Ağırlığı	10,8 kg
Palet İstifi	Maks. 30 koli
Palet Yüksekliği	Palet dahil maks. 260 cm.

Packaging Informations

Primary Packaging	*Pe bag*
Secondary Packaging	*40*60*40 cm. cardboard box*
Tertiary Packaging	*100*120 Wooden Pallet + stretch film*
Pcs in Box	*3.500*
Gross Box Weight	*10,8 kg*
Pallet Stacking	*Max. 30 boxes*
Pallet Height	*Max. 260 cm. including pallet*

Depolama Bilgileri

Sıcaklık	10°C-35°C
Raf Ömrü	Sevk tarihinden itibaren 12 ay
Açıklama	Ürünler kapalı, nemsiz, kokusuz ve direk güneş ışığına maruz bırakılmadan depolanmalıdır

Storage Informations

Temperature	*10°C-35°C*
Shelf Life	*12 months from the date of shipment*
Description	*Products must be storage in closed area, without exposure to moisture, odors and direct sunlight*

Kapaklama veya Uygulama Bilgileri

Şekli	Otomatik veya el ile
Kuvvet	1,6 Nm – 2,4 Nm
Sıcaklık	20°C-25°C
Açıklama	En az 24 saat uygulama sıcaklığında bekletilmelidir

Capping or Application Informations

Method	*Automatic or manual*
Force	*1,6 Nm – 2,4 Nm*
Temperature	*20°C-25°C*
Description	*It should be kept at least 24 hours at application temperature*

Yükleme Bilgileri

Yükleme Tipi	**Paletsiz**	**Paletli**
20"Dc Konteyner	280 Koli	250 Koli
40"Hc Konteyner	660 Koli	525 Koli
Tır	800-900 Koli	720 Koli

Shipment Informations

Shipment Type	***Without Pallet***	***With Pallet***
20"Dc Container	*280 Boxes*	*250 Boxes*
40"Hc Container	*660 Boxes*	*525 Boxes*
Truck	*800-900 Boxes*	*720 Boxes*

Çizim

METRİK Aksi belirtilmediği sürece tüm ölçüler milimetredir

Drawing

METRIC All dimensions are milimeter, unless stated otherwise

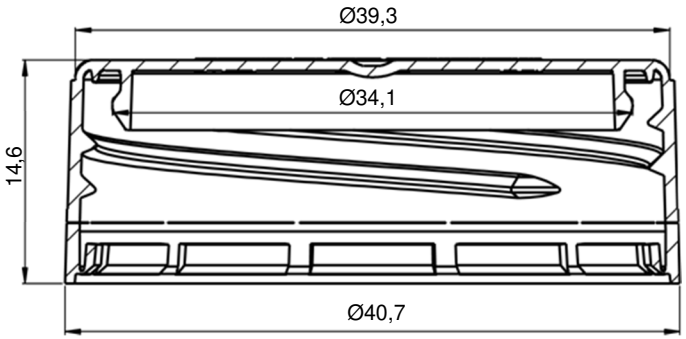

Ölçüler *Dimensions*	0-3	3-6	6-10	10-15	15-22	22-30	30-40	40-53	53-70	70-98	98-120
Tolerans *Tolerance*	±0,15	±0,17	±0,2	±0,24	±0,28	±0,33	±0,39	±0,47	±0,58	±0,77	±0,87

Rev.	**Açıklama / *Description***	**Tarih/*Date***	**Adı / *Name***

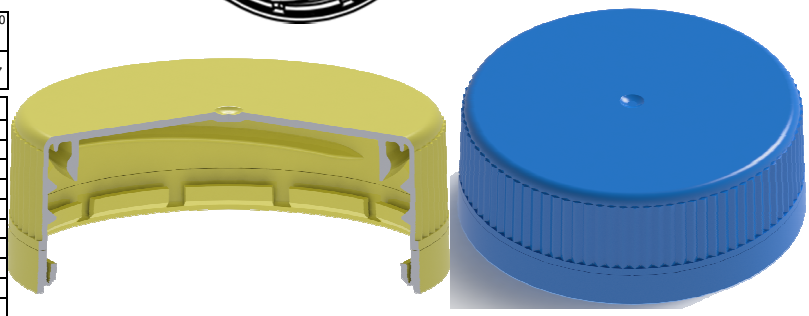

038.015CTP10B

HAZIRLAYAN	KONTROL	ONAYLAYAN
Ar-Ge Komitesi Başkanı	Gıda Güvenliği Ekip Lideri	İcra Kurulu Üyesi

Peksan Makina Kalıp ve Plastik Enj. İnş. San. Ve Tic. Ltd. Şti. Adress: Yazıbaşı Mh. 303Sk. No:9 35875 Torbalı İzmir / TURKEY
Tel:+90232 853 93 94 Fax:+90232 853 84 60 Web: http://www.peksanplastik.com E-mail: info@peksanplastik.com - satis@peksanplastik.com